



МЭРИЯ
города Новосибирска

ДЕПАРТАМЕНТ СТРОИТЕЛЬСТВА И АРХИТЕКТУРЫ
ГЛАВНОЕ УПРАВЛЕНИЕ АРХИТЕКТУРЫ И ГРАДОСТРОИТЕЛЬСТВА

Красный проспект, 50
г. Новосибирск, 630091



ПАСПОРТ ФАСАДОВ

здания, сооружения, нестационарного объекта
на территории города Новосибирска.

Здание по адресу:
Ленинский район, проспект Карла Маркса, д. 39

Жилой дом со встроенно-пристроенными торговыми помещениями

Новосибирск 2021

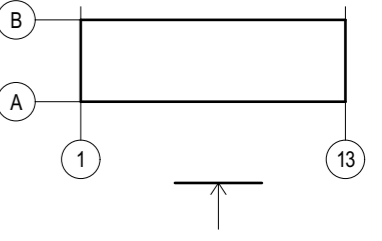

Примечания: Данный лист смотреть совместно с листом № 14 "Ведомость существующей отделки фасадов"

Выполнил	Болотских	Подпись	Дата	Жилой дом со встроенно-пристроенными торговыми помещениями	
Проверил	Воронин		03.21	Здание по адресу:	
			03.21	Ленинский район, ул. Ватутина, д. 27; проспект Карла Маркса, д. 1	
				Существующее архитектурно-колористическое решение фасада в осях 1 - 13, М 1:200 (главный)	Разработчик
				ООО Архитектурное бюро Максима Воронина	Лист
					03

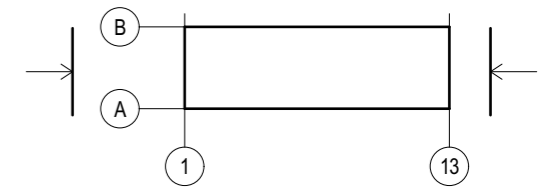
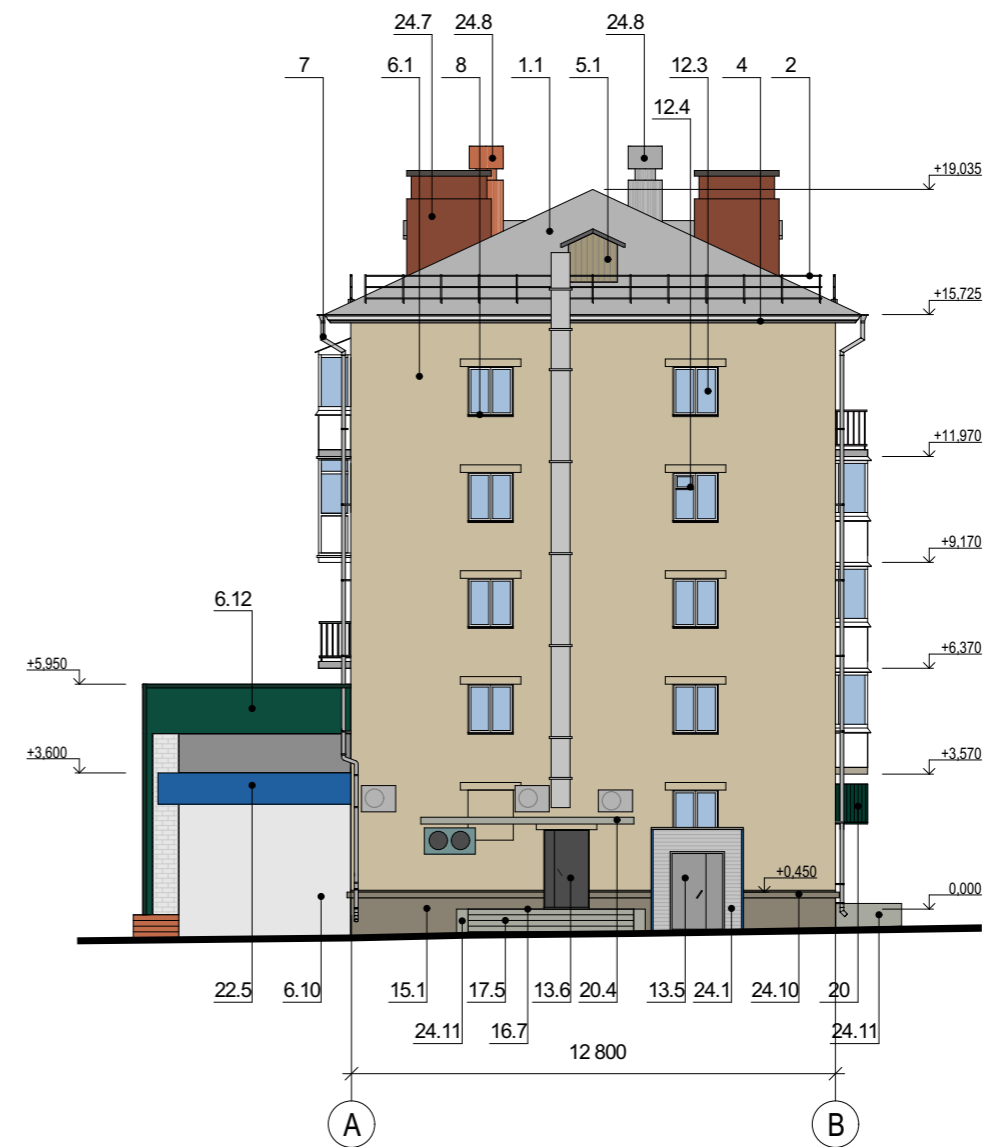
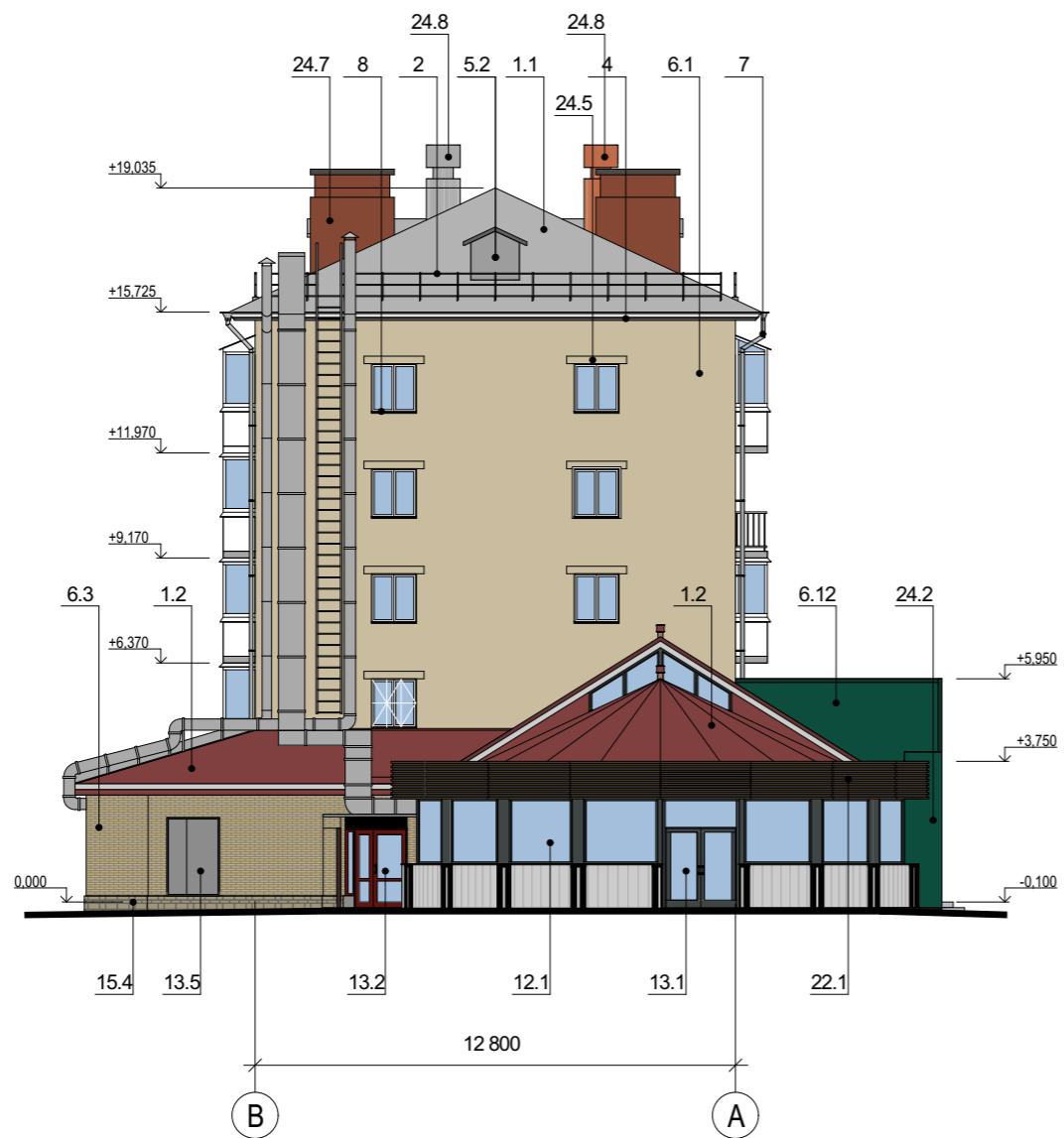

Примечания: Данный лист смотреть совместно с листом № 14 "Ведомость существующей отделки фасадов"

Выполнил	Болотских	Подпись	Дата	Жилой дом со встроенно-пристроенными торговыми помещениями Здание по адресу: Ленинский район, проспект Карла Маркса, д. 39 Существующее архитектурно-колористическое решение фасадов в осях В - А, А - В, М 1:200 (боковой)	Разработчик	Лист
Проверил	Воронин	<i>[Signature]</i>	03.21		ООО "Архитектурное бюро Максима Воронина"	04
		<i>[Signature]</i>	03.21			

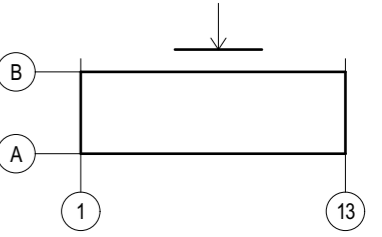

Примечания: Данный лист смотреть совместно с листом № 14 "Ведомость существующей отделки фасадов"

Выполнил	Болотских	Подпись	Дата	Жилой дом со встроенно-пристроенными торговыми помещениями Здание по адресу: Ленинский район, ул. Ватутина, д. 27; проспект Карла Маркса, д. 1
Проверил	Воронин	<i>[Signature]</i>	03.21	
			03.21	Существующее архитектурно-колористическое решение фасада в осях 13 - 1, М 1:200 (дворовой)
				Разработчик ООО Архитектурное бюро Максима Воронина
				Лист 05

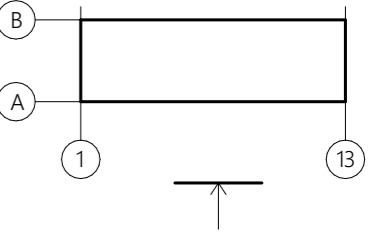

Существующие информационные и рекламные конструкции

- ТЕКСТ Настенное панно / фасадная вывеска - без подложки
- ТЕКСТ Настенное панно / фасадная вывеска - на подложке
- ТЕКСТ Настенное панно - фигурный, планшетный короб
- К Консольная вывеска / кронштейн
- Т Табличка
- А Указатель с наименованием улицы и номером дома
- Декоративная пленка на поверхности остекления

Дополнительное оборудование

- Существующее размещение блоков кондиционеров
- ▼ Осветительное оборудование
- Камера видеонаблюдения

Примечания: Данный лист смотреть совместно с листом № 15 "Ведомость существующих информационных и рекламных конструкций"

Выполнил	Болотских	Подпись	Дата	Жилой дом со встроенно-пристроенными торговыми помещениями
Проверил	Воронин		03.21	Здание по адресу:
			03.21	Ленинский район, ул. Ватутина, д. 27; проспект Карла Маркса, д. 1
				Схема существующего размещения
				конструкций и инженерного оборудования
				на фасаде в осях 1-13, М 1:200
				Разработчик
				ООО Архитектурное бюро
				Максима Воронина
				Лист
				06

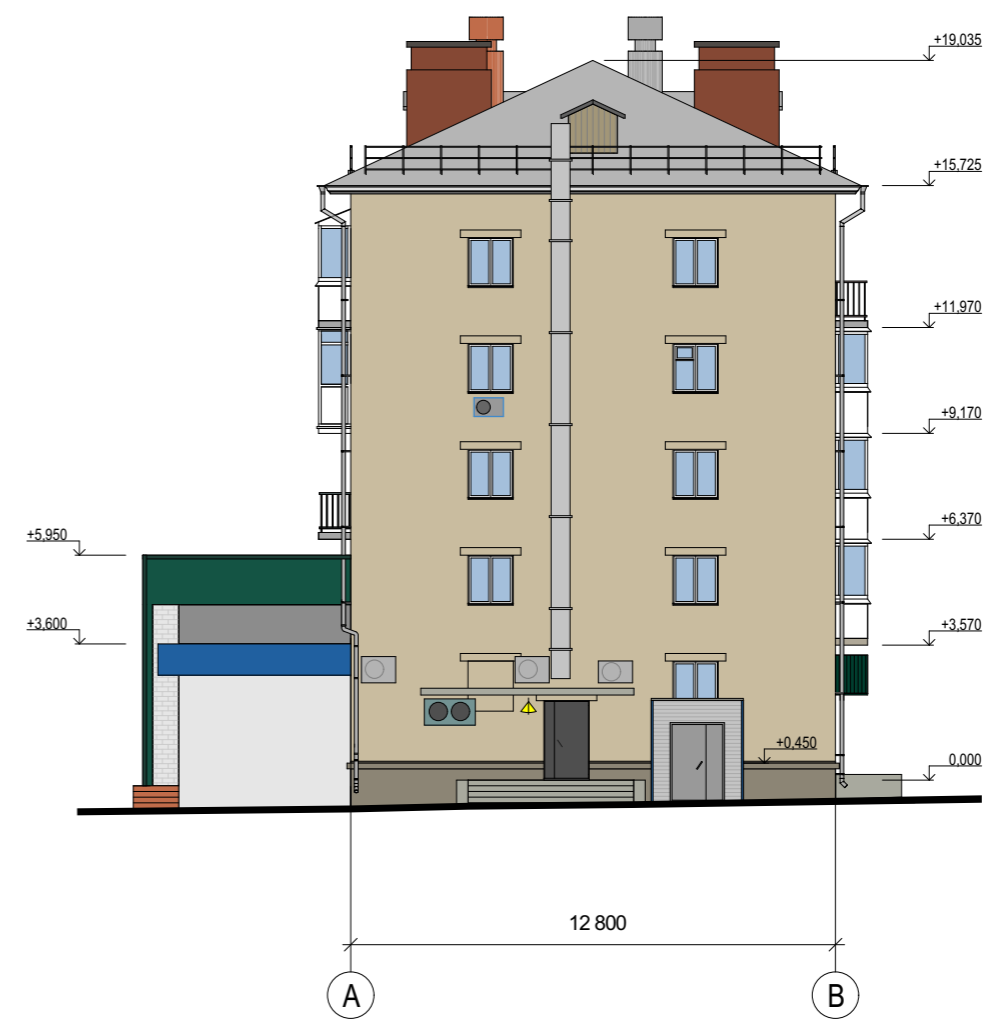
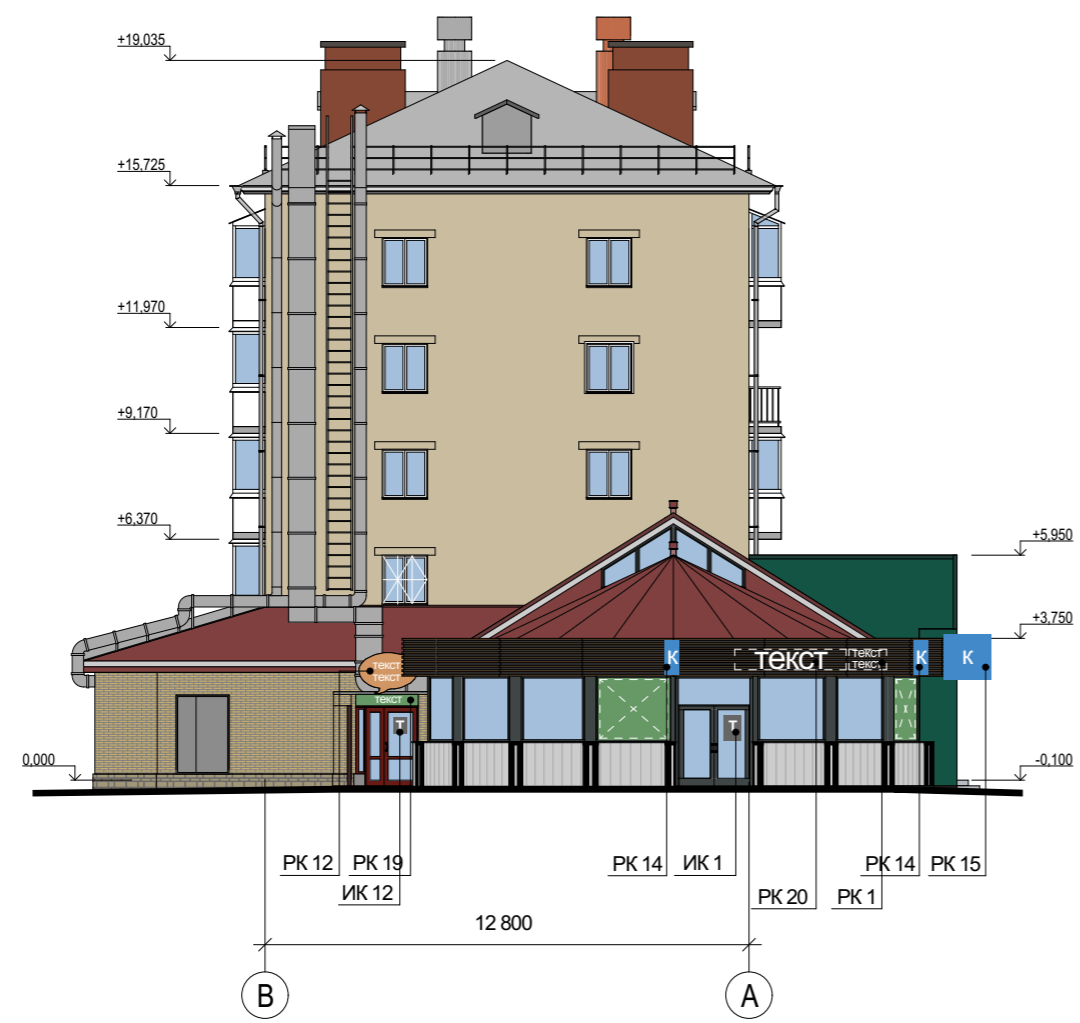
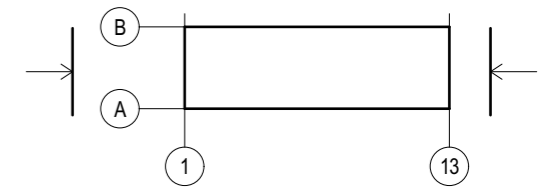

Существующие информационные и рекламные конструкции

- ТЕКСТ Настенное панно / фасадная вывеска - без подложки
- ТЕКСТ Настенное панно / фасадная вывеска - на подложке
- ТЕКСТ Настенное панно - фигурный, планшетный короб
- К Консольная вывеска / кронштейн
- Т Табличка
- [Decorative pattern] Декоративная пленка на поверхности остекления

Дополнительное оборудование

- Размещение блоков кондиционеров
- ▼ Осветительное оборудование

Примечания: Данный лист смотреть совместно с листом № 15 "Ведомость существующих информационных и рекламных конструкций"

		Подпись	Дата	Жилой дом со встроенно-пристроенными торговыми помещениями Здание по адресу: Ленинский район, проспект Карла Маркса, д. 39		
Выполнил	Болотских	<i>[Signature]</i>	03.21			
Проверил	Воронин	<i>[Signature]</i>	03.21	Схема существующего размещения конструкций и инженерного оборудования на фасадах в осях В - А, А - В, М 1:200		
				ООО "Архитектурное бюро Максима Воронина"		07

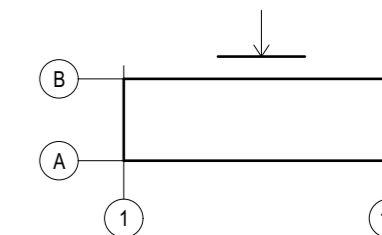

Существующие информационные и рекламные конструкции

- И Информационный стенд
- И Декоративная пленка на поверхности остекления

Дополнительное оборудование

- Размещение блоков кондиционеров
- ▼ Осветительное оборудование

Примечания: Данный лист смотреть совместно с листом № 15 "Ведомость существующих информационных и рекламных конструкций"

Выполнил	Болотских	Подпись	Дата	Жилой дом со встроенно-пристроенными торговыми помещениями	
Проверил	Воронин	<i>[Signature]</i>	03.21	Здание по адресу:	
		<i>[Signature]</i>	03.21	Ленинский район, ул. Ватутина, д. 27; проспект Карла Маркса, д. 1	
				Схема существующего размещения конструкций и инженерного оборудования на фасаде в осях 13 - 1, М 1:200	Разработчик
				ООО Архитектурное бюро Максима Воронина	Лист
					08



Примечания: Данный лист смотреть совместно с листом № 16 "Ведомость перспективной отделки фасадов"

Выполнил	Болотских	Подпись	Дата	Жилой дом со встроенно-пристроенными торговыми помещениями Здание по адресу: Ленинский район, ул. Ватутина, д. 27; проспект Карла Маркса, д. 1
Проверил	Воронин	<i>[Signature]</i>	03.21	
			03.21	Перспективное архитектурно-колористическое решение фасада в осях 1 - 13, М 1:200
				Разработчик ООО Архитектурное бюро Максима Воронина
				Лист 09

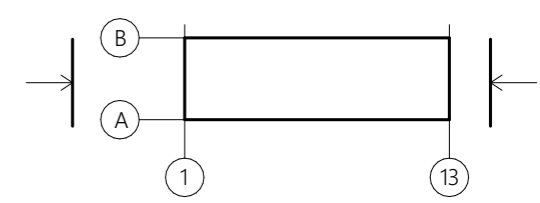
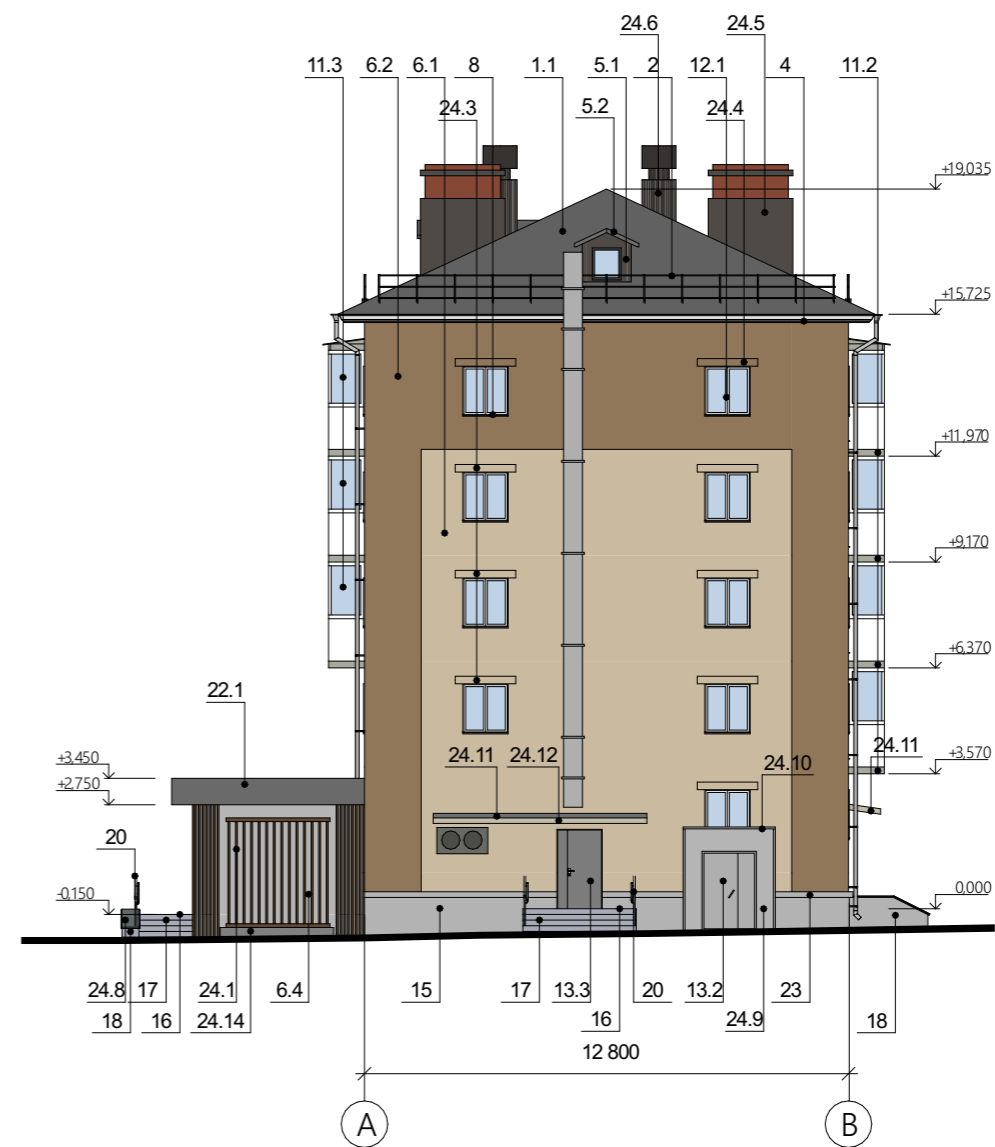
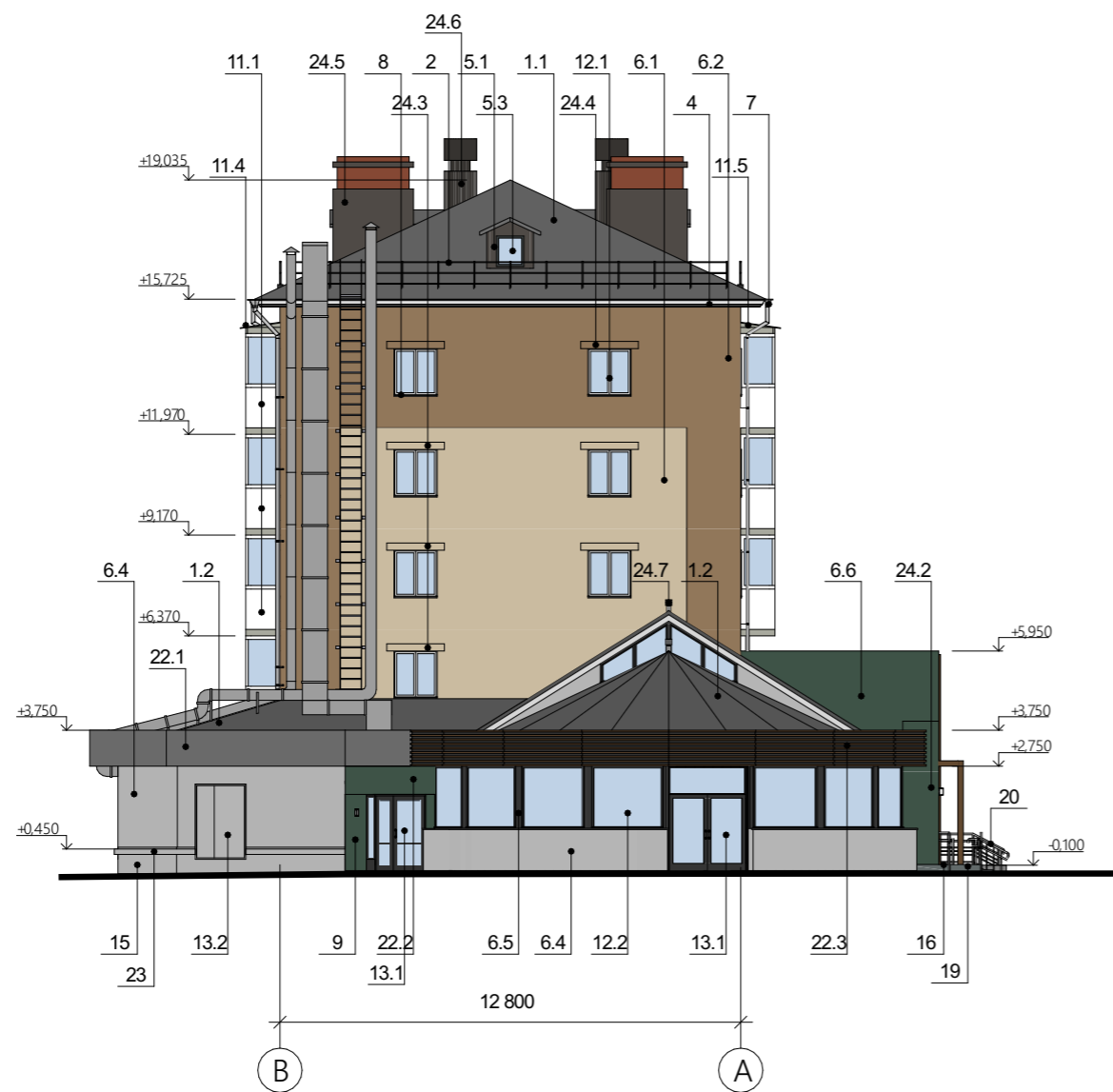

Примечания: Данный лист смотреть совместно с листом № 16 "Ведомость перспективной отделки фасадов"

Выполнил	Болотских	Подпись	Дата	Жилой дом со встроенно-пристроенными торговыми помещениями Здание по адресу: Ленинский район, проспект Карла Маркса, д. 39	Разработчик	Лист
Проверил	Воронин	<i>[Signature]</i>	03.21			
			03.21	Перспективное архитектурно-колористическое решение фасадов в осях В - А, А - В, М 1:200	ООО "Архитектурное бюро Максима Воронина"	10

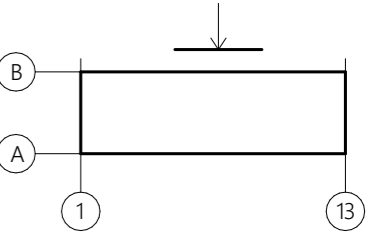

Примечания: Данный лист смотреть совместно с листом № 16 "Ведомость перспективной отделки фасадов"

Выполнил	Болотских	Подпись	Дата	Жилой дом со встроенно-пристроенными торговыми помещениями Здание по адресу: Ленинский район, ул. Ватутина, д. 27; проспект Карла Маркса, д. 1
Проверил	Воронин	<i>[Signature]</i>	03.21	
			03.21	Перспективное архитектурно-колористическое решение фасада в осях 13 - 1, М 1:200
				Разработчик ООО Архитектурное бюро Максима Воронина
				Лист 11

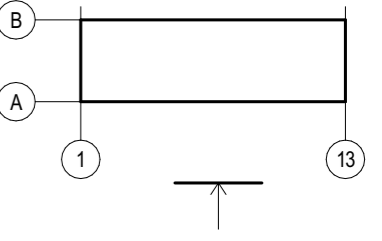

Перспективные информационные и рекламные конструкции

- ТЕКСТ Настенное панно / фасадная вывеска - без подложки
- К Консольная вывеска
- Т Табличка
- А Указатель с наименованием улицы и номером дома
- ТЕКСТ Витринная вывеска (внутренняя сторона остекления) / ПК

Дополнительное оборудование

- ▼ Осветительное оборудование
- ▼ Оборудование архитектурного освещения

Примечания: Данный лист смотреть совместно с листом № 17 "Ведомость перспективных информационных и рекламных конструкций"

Выполнил	Болотских	Подпись	Дата	Жилой дом со встроенно-пристроенными торговыми помещениями	
Проверил	Воронин	<i>[Signature]</i>	03.21	Здание по адресу:	
		<i>[Signature]</i>	03.21	Ленинский район, ул. Ватутина, д. 27; проспект Карла Маркса, д. 1	
				Схема перспективного размещения конструкций и инженерного оборудования на фасаде в осях 1 - 13, М 1:200	Разработчик
				ООО Архитектурное бюро Максима Воронина	Лист
					12

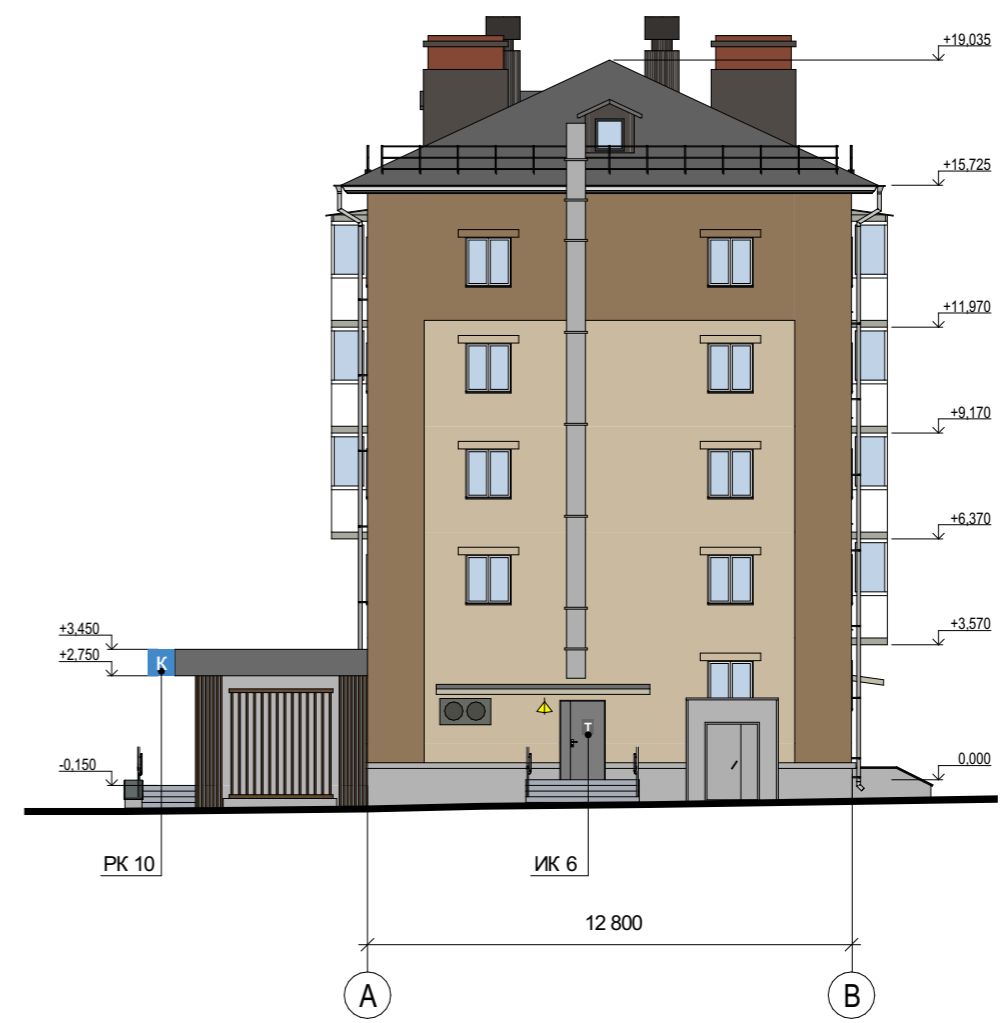
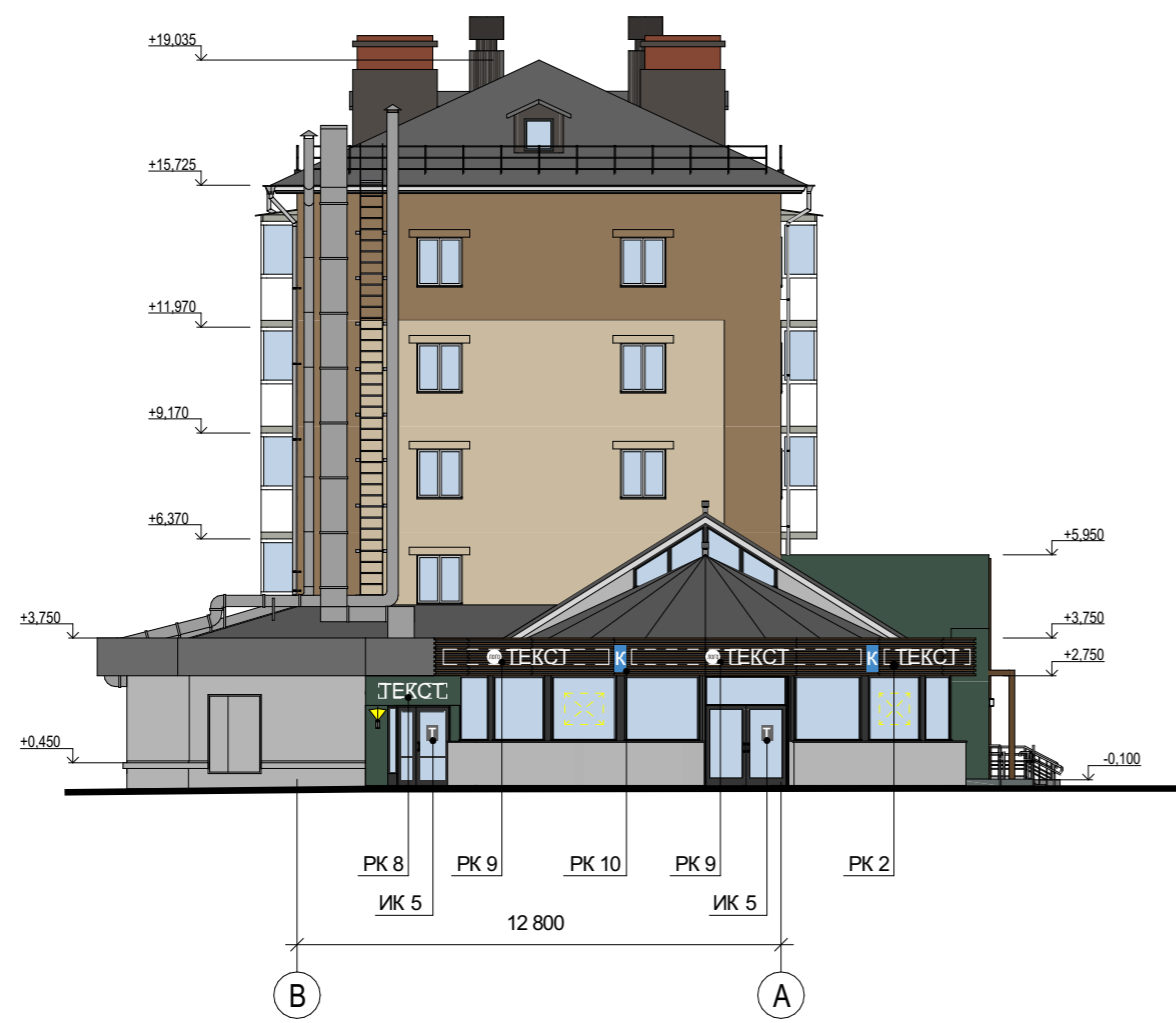
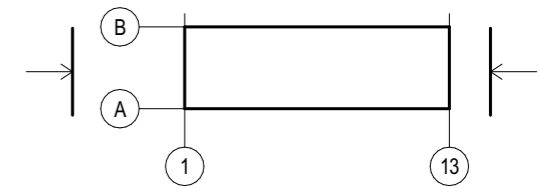

Перспективные информационные и рекламные конструкции

- ТЕКСТ Настенное панно / фасадная вывеска - без подложки
- К Консольная вывеска
- Т Табличка
- ТЕКСТ Витринная вывеска (внутренняя сторона остекления) / РК

Дополнительное оборудование

- ▼ Осветительное оборудование

Примечания: Данный лист смотреть совместно с листом № 17 "Ведомость перспективных информационных и рекламных конструкций"

		Подпись	Дата	Жилой дом со встроенно-пристроенными торговыми помещениями Здание по адресу: Ленинский район, проспект Карла Маркса, д. 39		
Выполнил	Болотских	<i>[Signature]</i>	03.21			
Проверил	Воронин	<i>[Signature]</i>	03.21			
				Схема перспективного размещения конструкций и инженерного оборудования на фасадах в осях В - А, А - В, М 1:200	Разработчик ООО "Архитектурное бюро Максима Воронина"	Лист 13

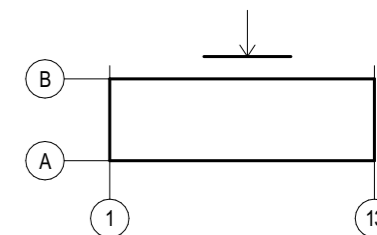

Перспективные информационные и рекламные конструкции

- И Информационный стенд
- Т Иные указатели, содержащие информацию ориентирования в городской среде



























Дополнительное оборудование

- Перспективное размещение блоков кондиционеров
- ▲ Осветительное оборудование

















Примечания: Данный лист смотреть совместно с листом № 17 "Ведомость перспективных информационных и рекламных конструкций"

Выполнил	Болотских	Подпись	Дата	Жилой дом со встроенно-пристроенными торговыми помещениями		
Проверил	Воронин	<i>[Signature]</i>	03.21	Здание по адресу:		
		<i>[Signature]</i>	03.21	Ленинский район, ул. Ватутина, д. 27; проспект Карла Маркса, д. 1		
				Схема перспективного размещения конструкций и инженерного оборудования на фасаде в осях 13 - 1, М 1:200	Разработчик	Лист
					ООО Архитектурное бюро Максима Воронина	14

Ведомость существующей отделки фасадов (начало)

№ п/п	Наименование элемента	Материал и/или вид отделки	Марка цвета по палитрам: RAL, NCS	Образец колера	Примечание
1.1	Кровля	Асбестоцементный лист	RAL 7040		—
1.2		Металлочерепица	RAL 3011		—
1.3		Рулонная кровля	RAL 9007		—
2	Ограждение кровли	Металл, окраска	RAL 7040		Решетчатое ограждение
3	Навесы	—	—	—	—
4	Карнизы	Карнизная плита с декоративным торцом	RAL 7034		—
5.1	Слуховые окна	Деревянный профиль	—		—
5.2		Оцинкованная сталь	—		—
5.3		Асбестоцементный лист	RAL 7040		—
5.4		Деревянная рама с остеклением	—		—
6.1	Стены	Плитка облицовочная	RAL 7034		—
6.2		Кирпич силикатный	—		—
6.3		Кирпич	RAL 1002		—
6.4		Керамогранит	RAL 7035		—
6.5		Керамогранит	RAL 9005		—
6.6		Панели из композита	RAL 7024		—
6.7		Панели из композита	RAL 7046		—
6.8		Декоративный кирпич	RAL 9002		—
6.9		Керамогранит	RAL 9002		—
6.10		Панели из композита	RAL 7047		—
6.11		Панели из композита	RAL 5005		—
6.12		Панели из композита	RAL 6026		—
6.13		Панели из композита	RAL 9003		—
6.14		Штукатурка, окраска	NCS S 7000-N		—
7.1	Трубы водостоков	Оцинкованная сталь	—	—	—
7.2		Оцинкованная сталь с полимерным покрытием	RAL 5005		—
8	Подоконные сливы	Оцинкованная сталь	—	—	—
9	Пилястры	Панели из композита	RAL 6026		—
10	Наличники (оконные)	ПВХ	RAL 9003		—
11.1	Ограждение балконов и лоджий	Сайдинг; ПВХ профиль со стеклопакетом	—	—	—
11.2		Металл, окраска	—	—	Решетчатое ограждение
11.3		ПВХ профиль со стеклопакетом	RAL 9003		С глухими вставками
11.4		Решетчатое ограждение с облицовкой деревян. доской	—	—	—
11.5		Решетчатое ограждение с облицовкой метал. профилем со стеклопакетом	—	—	—
11.6		Решетчатое ограждение с облицовкой ПВХ	—	—	—

Ведомость существующей отделки фасадов (продолжение)

№ п/п	Наименование элемента	Материал и/или вид отделки	Марка цвета по палитрам: RAL, NCS	Образец колера	Примечание
11.7	Оконные проемы	Облицовка деревян. доской, (окраска); деревянные рамы (окраска) с остеклением	RAL 8016		—
11.8		Решетчатое ограждение с облицовкой оцинк.профлист.	—	—	—
11.9		ПВХ профиль со стеклопакетом	—	—	Панорамное остекление
11.10		Ограждение метал.профилем со стеклопакетом ПВХ	—	—	—
12.1		Алюминиевый профиль	RAL 7024		Без тонировки
12.2		Алюминиевый профиль	RAL 9003		Без тонировки
12.3		ПВХ	RAL 9003		—
12.4		Деревянная рама, окраска	—	—	—
12.5		Алюминиевый профиль	RAL 3001		Без тонировки
12.6		Алюминиевый профиль	RAL 9002		Без тонировки
12.7	Алюминиевый профиль	RAL 9002		С тонировкой	
13.1	Дверные проемы	Алюминиевый профиль	RAL 7024		Стеклопакет
13.2		Алюминиевый профиль	RAL 3001		Стеклопакет
13.3		Алюминиевый профиль	RAL 9002		Стеклопакет, с тонировкой
13.4		Алюминиевый профиль	RAL 9002		Стеклопакет
13.5		Металл, окраска	RAL 7045		Глухое заполнение
13.6		Металл, окраска	RAL 7043		Глухое заполнение
14.1	Вентиляционные проемы	Вентиляционная решетка, окраска	—	—	—
14.2		Вентиляционная решетка, окраска	—	—	—
14.3		—	—	—	Вент. отверстие без решетки
14.4		Решетка, окраска	—	—	—
14.5		Вентиляционная решетка, окраска	—	—	—
15.1	Цоколь	Штукатурка, окраска	NCS S 7000-N		—
15.2		Керамогранит	RAL 9005		—
15.3		Террасная доска	RAL 8007		—
15.4		Декоративный камень	RAL 1019		—

Продолжение ведомости существующей отделки фасадов см. лист 15.

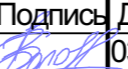
Выполнил	Болотских	Подпись	Дата	Жилой дом со встроенно-пристроенными торговыми помещениями Здание по адресу: Ленинский район, проспект Карла Маркса, д. 39
Проверил	Воронин		03.21	
				Ведомость существующей отделки фасадов
				Разработчик
				ООО "Архитектурное бюро Максима Воронина"
				Лист
				15

Ведомость существующих информационных конструкций

№ поз	Вид конструкции	Количество (шт.)	Освещение	Место расположения	Габаритные размеры (В x Ш)	Отметка конструкции	
РК 1	Настенное панно без подложки	1	Отсутствует	Фасад в осях 1-13 (фриз)	0,54 x 1,0 м	+3,000	
РК 2		1	Отсутствует	Фасад в осях 1-13 (фасад)	0,4 x 3,5 м	+3,000	
РК 3		1	Отсутствует	Фасад в осях 1-13 (фриз)	0,85 x 0,9 м	+2,800	
РК 4		1	Отсутствует	Фасад в осях 1-13 (фриз)	0,75 x 4,6 м	+2,900	
РК 5	Настенное панно на подложке	1	Отсутствует	Фасад в осях 1-13 (фриз)	0,9 x 12,85 м	+2,800	
РК 6		1	Отсутствует	Фасад в осях 1-13 (фриз)	1,50 x 3,2 м	+3,050	
РК 7		1	Отсутствует	Фасад в осях 1-13 (фриз)	0,85 x 3,5 м	+2,760	
РК 8		1	Отсутствует	Фасад в осях 1-13 (фриз)	0,85 x 10,0 м	+2,760	
РК 9		1	Отсутствует	Фасад в осях 1-13 (фриз)	1,2 x 3,1 м	+2,760	
РК 10		1	Отсутствует	Фасад в осях 1-13 (фриз)	0,6 x 4,5 м	+3,000	
РК 11		Настенное панно - фигурный короб	1	С освещением	Фасад в осях 1-13 (фриз)	1,4 x 2,1 м	+2,500
РК 12			1	Отсутствует	Фасад в осях В-А (фриз)	1,06 x 1,52	+1,960
РК 13		Кронштейн	1	Отсутствует	Фасад в осях 1-13 (фриз)	0,6 x 0,6 м	+2,960
РК 14			2	Отсутствует	Фасад в осях 1-13 (фриз)	0,9 x 0,3 м	+2,700
РК 15	1		Отсутствует	Фасад в осях 1-13 (фриз)	1,2 x 1,2 м	+2,600	
РК 16	1		Отсутствует	Фасад в осях 1-13 (фасад)	0,7 x 0,7 м	+3,060	
РК 17	2		Отсутствует	Фасад в осях 1-13 (фриз)	0,9 x 0,9 м	+2,800	
РК 18	1		Отсутствует	Фасад в осях 1-13 (фриз)	0,6 x 0,6 м	+2,850	
РК 19	Настенное панно без подложки	1	Отсутствует	Фасад в осях В-А (фриз)	0,3 x 1,65 м	+1,960	
РК 20		1	Отсутствует	Фасад в осях В-А (фриз)	0,54 x 3,0 м	+3,000	

Ведомость существующих рекламных конструкций

№ поз	Вид конструкции	Количество (шт.)	Освещение	Место расположения	Габаритные размеры (В x Ш)	Отметка конструкции
ИК 1	Табличка	2	Отсутствует	Фасад в осях 1-13, В-А	0,65 x 0,45 м	+ 1,200
ИК 2		1	Отсутствует	Фасад в осях 1-13	0,65 x 0,5 м	+ 0,920
ИК 3		1	Отсутствует	Фасад в осях 1-13	0,7 x 0,6 м	+ 2,080
ИК 4		1	Отсутствует	Фасад в осях 1-13	0,7 x 0,6 м	+ 1,360
ИК 5		1	Отсутствует	Фасад в осях 1-13	0,4 x 0,6 м	+ 0,960
ИК 6		1	Отсутствует	Фасад в осях 1-13	0,6 x 0,4 м	+ 1,440
ИК 7		1	Отсутствует	Фасад в осях 1-13	0,6 x 0,4 м	+ 1,000
ИК 8		1	Отсутствует	Фасад в осях 1-13	0,45 x 0,4 м	+ 1,160
ИК 9		1	Отсутствует	Фасад в осях 1-13	0,3 x 0,4 м	+ 0,840
ИК 10		1	Отсутствует	Фасад в осях 1-13	0,5 x 0,4 м	+ 1,100
ИК 11		1	Отсутствует	Фасад в осях 1-13	0,5 x 0,4 м	+ 1,040
ИК 12		1	Отсутствует	Фасад в осях В-А	0,44 x 0,36 м	+ 1,360

Ведомость прочих существующих конструкций

№ поз	Вид конструкции	Количество (шт.)	Освещение	Место расположения	Габаритные размеры (В x Ш)	Отметка конструкции
ИК 13	Указатель с наименованием улицы и номером дома	1	Отсутствует	Фасад в осях 1-13	0,8 x 1,0 м	+ 5,000
ИК 14	Информационный стенд	4	Отсутствует	Фасад в осях 13-1	0,45 x 0,65 м	+1,200

Выполнил	Болотских	Подпись	Дата	Жилой дом со встроенно-пристроенными торговыми помещениями Здание по адресу: Ленинский район, проспект Карла Маркса, д. 39	
Проверил	Воронин	<i>[Подпись]</i>	03.21		
		<i>[Подпись]</i>	03.21		
Ведомость существующих информационных и рекламных конструкций				Разработчик	Лист
				ООО "Архитектурное бюро Максима Воронина"	16

Ведомость перспективной отделки фасадов

№ п/п	Наименование элемента	Материал и/или вид отделки	Марка цвета по палитрам: RAL, NCS	Образец колера	Примечание
1.1	Кровля	Профлист окрашенный	RAL 7023		—
1.2		Профлист окрашенный	RAL 7024		—
1.3		Рулонная кровля	RAL 7004		—
2	Ограждение кровли	Металл, окраска	RAL 7024		Решетчатое ограждение
3	Навесы	—	—	—	—
4	Карнизы	Карнизная плита с декоративным торцом, окраска	RAL 9010		—
5.1	Слуховые окна	Профлист окрашенный	RAL 7035		—
5.2		Профлист окрашенный	RAL 7023		—
5.3		ПВХ профиль	RAL 7035		—
6.1	Стены	Плитка облицовочная	NCS S 2010-Y20R		—
6.2		Плитка облицовочная, окраска	NCS S 5020-Y20R		—
6.3		Кирпич силикатный, окраска	NCS S 2010-Y20R		—
6.3*		Кирпич силикатный, окраска	NCS S 5020-Y20R		—
6.4		Фасадные панели из композитных материалов	RAL 7004		—
6.5		Панели из композита	RAL 7024		—
6.6		Фасадные панели из композитных материалов	RAL 6028		—
6.7	Штукатурка, окраска	NCS S 5020-Y20R		—	
7	Трубы водостоков	Оцинкованная сталь, с полимерным покрытием	RAL 7035		—
8	Подоконные сливы	Оцинкованная сталь, с полимерным покрытием	RAL 9010		—
9	Пилястры	Панели из композита	RAL 6028		—
10	Наличники	—	—	—	—
11.1	Ограждение балконов и лоджий	Декоративные панели из композитных материалов	RAL 9010		—
11.2		Штукатурка, окраска	RAL 7032		—
11.3		ПВХ профиль	RAL 9010		—
11.4		Профлист окрашенный	RAL 7023		—
11.5		Доборные элементы, окрашенный металл	RAL 7004		—
12.1	Оконные проемы	ПВХ профиль	RAL 9010		—
12.2		ПВХ профиль	RAL 7024		—
13.1	Дверные проемы	ПВХ профиль	RAL 7024		С остеклением
13.2		Металлические, окраска	RAL 7035		Глухое заполнение
13.3		Металлические, окраска	RAL 7036		Глухое заполнение

№ п/п	Наименование элемента	Материал и/или вид отделки	Марка цвета по палитрам: RAL, NCS	Образец колера	Примечание
14.1	Вентиляционные проемы	Металл, окраска	RAL 7024		Вентиляционная решетка
14.2		Металл, окраска	RAL 7035		Вентиляционная решетка
15	Цоколь	Керамогранит на клею	RAL 7004		—
16	Площадки входов	Плиты архитектурного бетона	NCS S 4000-N		—
17	Лестницы	Плиты архитектурного бетона	NCS S 4000-N		—
18	Боковая плоскость пандуса, лестниц	Керамогранит на клею	NCS S 4000-N		—
19	Покрытие пандуса	Бетон	NCS S 4000-N		—
20	Ограждение лестниц и пандусов	Металл, окраска	RAL 7035		Решетчатое ограждение
21	Ограждающие конструкции тамбуров	—	—	—	—
22.1	Фризы	Фасадные панели из композитных материалов	RAL 7043		—
22.2		Фасадные панели из композитных материалов	RAL 6028		—
22.3		Декоративная рейка под дерево на подложке из композита	—	—	—
23	Цокольный валик	Штукатурка, окраска	RAL 7004		—
24	Иные элементы, устройства, оборудование (при их наличии)	—	—	—	—
24.1	Декоративные деревянные рейки	Деревянный брус, тонировка	NCS S 7010-Y50R		—
24.2	Входная группа	Фасадные панели из композитных материалов	RAL 6028		—
24.3	Перемычка	Железобетон, штукатурка, окраска	NCS S 2010-Y20R		—
24.4		Железобетон, штукатурка, окраска	NCS S 5020-Y20R		—
24.5	Вентканал	Кирпич, штукатурка, окраска	NCS S 8000-N		—
24.6		Оцинкованная сталь, покраска	RAL 7024		—
24.7	Вентиляционный выход	Полипропилен с полимерным покрытием	—	—	—
24.8	Парапетная плита	Плиты архитектурного бетона	NCS S 8000-N		—
24.9	Вход в подвал	Фасадные панели из композитных материалов	RAL 7035		—
24.10		Профлист окрашенный	RAL 7023		—
24.11	Козырьки	Профлист окрашенный	RAL 7023		—
24.12		Доборные элементы, окрашенный металл	RAL 7004		—
24.13		Профлист окрашенный	RAL 7004		—
24.14	Цветочный вазон	Бетон с мраморной крошкой	Светло-серый		—

Выполнил	Болотских	Подпись	Дата	Жилой дом со встроенно-пристроенными торговыми помещениями Здание по адресу: Ленинский район, проспект Карла Маркса, д. 39	
Проверил	Воронин		03.21		
			03.21		
				Разработчик	Лист
				Ведомость перспективной отделки фасадов	ООО "Архитектурное бюро Максима Воронина"
					17

Ведомость перспективных рекламных конструкций

№ поз	Вид конструкции	Количество (шт.)	Освещение	Место расположения	Габаритные размеры (В x Д)	Отметка конструкции
РК 1	Настенное панно без подложки	2	Внутреннее-светодиоды	Фасад в осях 1-13	0,5 x 3,8 м	+ 3,060
РК 2		3	Внутреннее-светодиоды	Фасад в осях 1-13 (фриз)	0,5 x 6,0 м	+ 3,060
РК 3		1	Внутреннее-светодиоды	Фасад в осях 1-13	0,5 x 3,4 м	+ 3,200
РК 4		2	Внутреннее-светодиоды	Фасад в осях 1-13	0,5 x 3,0 м	+ 3,400
РК 5		2	Внутреннее-светодиоды	Фасад в осях 1-13 (фриз)	0,5 x 2,5 м	+ 2,900
РК 6		2	Внутреннее-светодиоды	Фасад в осях 1-13	0,5 x 2,2 м	+ 3,200
РК 7		8	Внутреннее-светодиоды	Фасад в осях 1-13 (фриз)	0,5 x 5,4 м	+ 2,900
РК 8		1	Внутреннее-светодиоды	Фасад в осях В-А	0,5 x 1,8 м	+ 2,300
РК 9		2	Внутреннее-светодиоды	Фасад в осях В-А (фриз)	0,5 x 3,2 м	+ 3,060
РК 10	Кронштейн	7	Внутреннее-светодиоды	Фасад в осях 1-13,В-А(фриз)	0,7 x 0,7 м	+ 2,750

Ведомость перспективных информационных конструкций

№ поз	Вид конструкции	Количество (шт.)	Освещение	Место расположения	Габаритные размеры (В x Д)	Отметка конструкции
ИК 1	Табличка	1	Отсутствует	Фасад в осях 1-13	0,3 x 0,4 м	+1,220
ИК 2		1	Отсутствует	Фасад в осях 1-13	0,3 x 0,4 м	+1,160
ИК 3		5	Отсутствует	Фасад в осях 1-13	0,3 x 0,4 м	+1,060
ИК 4		2	Отсутствует	Фасад в осях 1-13	0,3 x 0,4 м	+1,360
ИК 5		2	Отсутствует	Фасад в осях В-А	0,3 x 0,4 м	+1,200
ИК 6		1	Отсутствует	Фасад в осях А-В	0,3 x 0,4 м	+1,200

Ведомость прочих перспективных конструкций

№ поз	Вид конструкции	Количество (шт.)	Освещение	Место расположения	Габаритные размеры (В x Д)	Отметка конструкции
ИК 7	Указатель с наименованием улицы и номером дома	1	Отсутствует	Фасад в осях 1-13	0,35x1,90 м	+ 6,400
ИК 8	Информационный стенд	4	Отсутствует	Фасад в осях 13-1	0,3 x 0,4 м	+0,800
ИК 9	Иные указатели, содержащие информацию ориентирования в городской среде	4	Отсутствует	Фасад в осях 13-1	0,3 x 0,4 м	+1,350

		Подпись	Дата	Жилой дом со встроенно-пристроенными торговыми помещениями Здание по адресу: Ленинский район, проспект Карла Маркса, д. 39
Выполнил	Болотских	<i>Болотских</i>	03.21	
Проверил	Воронин	<i>Воронин</i>	03.21	
				Ведомость перспективных информационных и рекламных конструкций
				Разработчик ООО "Архитектурное бюро Максима Воронина"
				Лист 18



Главный фасад 1-13, выходящий на проспект Карла Маркса



Фасад А-В



Фасад 13-1 (дворовой)



Фасад В-А

		Подпись	Дата	Жилой дом со встроенно-пристроенными торговыми помещениями		
Выполнил	Болотских	<i>Болотских</i>	03.21	Здание по адресу:		
Проверил	Воронин	<i>Воронин</i>	03.21	Ленинский район, проспект Карла Маркса, д. 39		
				Фотофиксация существующего состояния	Разработчик	Лист
				фасадов. Главный фасад, боковые фасады, дворовой фасад, кровля.	ООО "Архитектурное бюро Максима Воронина"	19



Фрагмент фасада 1-13



Фрагмент фасада 1-13



Фрагмент фасада 1-13



Фрагмент фасада 1-13

		Подпись	Дата	Жилой дом со встроенно-пристроенными торговыми помещениями Здание по адресу: Ленинский район, проспект Карла Маркса, д. 39		
Выполнил	Болотских	<i>Болотских</i>	03.21		Фотофиксация существующего состояния	Разработчик
Проверил	Воронин	<i>Воронин</i>	03.21	фасадов. Главный фасад, боковые фасады, дворовой фасад, кровля.	ООО "Архитектурное бюро Максима Воронина"	20



Фрагмент фасада 13-1



Фрагмент фасада 13-1



Фрагмент фасада 13-1



Фрагмент фасада 13-1

		Подпись	Дата	Жилой дом со встроенно-пристроенными торговыми помещениями Здание по адресу: Ленинский район, проспект Карла Маркса, д. 39		
Выполнил	Болотских	<i>Болотских</i>	03.21		Фотофиксация существующего состояния	Разработчик
Проверил	Воронин	<i>Воронин</i>	03.21	фасадов. Главный фасад, боковые фасады, дворовой фасад, кровля.	ООО "Архитектурное бюро Максима Воронина"	21



Фасад А-Д



Фасад А-Д



Фасад А-Д



Фасад А-Д

		Подпись	Дата	Жилой дом со встроенно-пристроенными торговыми помещениями		
Выполнил	Болотских	<i>Болотских</i>	03.21	Здание по адресу:		
Проверил	Воронин	<i>Воронин</i>	03.21	Ленинский район, проспект Карла Маркса, д. 39		
				Фотофиксация существующего состояния	Разработчик	Лист
				фасадов. Главный фасад, боковые фасады, дворовой фасад, кровля.	ООО "Архитектурное бюро Максима Воронина"	22